

2024 MJU Summer Program

2024.7.14 ~ 2024.7.20 (1ère Session)

2024.8.04 ~ 2024.8.17 (2ème Session)



2024 MJU Summer Program

2024.7.14 ~ 2024.7.20 (1ère Session)

2024.8.04 ~ 2024.8.17 (2ème Session)

CONTENU

- Apprendre la Culture coréenne / Histoire à travers des excursions culturelles et des excursions
- Apprendre la langue coréenne
- Echange culturel avec des étudiants coréens

DATES

| | | |
|---|--------|-------------|
| Date butoire d'inscription | (1ère) | 2024.05.31. |
| | (2ème) | 2024.06.14. |
| Date butoire du paiement des frais de scolarité | (1ère) | 2024.06.10. |
| | (2ème) | 2024.06.30. |
| Soumission de l'assurance voyage & des rapports de santé, test de tuberculose | (1ère) | 2024.06.20. |
| | (2ème) | 2024.07.10. |
| Arrivée à Séoul & Check-in dans les dortoirs | (1ère) | 2024.07.14. |
| | (2ème) | 2024.08.04. |



Hébergement



4-Person Room (dans les dortoirs du Campus)

Frais

1ère Session: 1150 USD

2ème Session: 1800 USD

Inclus : L'Hébergement, les activités culturelles spécifiées dans le détail du programme, frais pour les cours de coréens, repas, Transfert de l'aéroport aux dortoirs, transports en Corée du Sud

Non inclus : Billets d'avions , Assurance Voyage, Frais sur place, literie (frais de location : 30 USD)

COMMENT S'INSCRIRE

Chaque postulant(e) doit répondre à un Google Form.

L'inscription en ligne est disponible ci-dessous :

<https://forms.gle/GydfR5gv2eCgxSm59>

Les postulants doivent télécharger le Guardian Consent Form et le Consent Form for The Use of Personal Information à partir de enter.mju.ac.kr et ajouter les formulaires signés à leur candidature via Google Form.

S'il vous plaît préparer une photo d'identité, une copie de votre Passeport, une copie de votre carte d'identification et remplir le Google Form.

2024 MJU Summer Program











2024.7.14 ~ 2024.7.20

| | DIM | LUN | MAR | MER | JEU | VEN | SAM |
|--|--|---|---|---|--|-----------------------|--|
| | 7.14 | 7.15 | 7.16 | 7.17 | 7.18 | 7.19 | 7.20 |
| M A T I N |  | Orientation  | Cours de coréen | Cours de coréen | Cours de coréen | Farewell Party | |
| A P R E S - M I D I | ARRIVEE & DORTOIRS ET Check-in | Seoul City Tour Bus Namsan Tower Tour Han River Tour Cruise  | Personal Color consultation Taekwondo  | Lotte World  | COURS DE CUISINE COREENNE Hanbok expérience dans un ancien palais royal  | TEMPS LIBRE | Dortoirs Check-out & Départ à Incheon/ Gimpo Airport  |

2024 MJU Summer Program



2024.8.04 ~ 2024.8.17

| | DIM | LUN | MAR | MER | JEU | VEN | SAM |
|--|--|--|---|---|--|---|---|
| | 8.04 | 8.05 | 8.06 | 8.07 | 8.08 | 8.09 | 8.10 |
| M A T I N |  ARRIVEE & DORTOIRS ET Check-in | Orientation  | Cours de coréen | Cours de coréen | Cours de coréen | Cours de coréen | TEMPS LIBRE |
| A P R E S - M I D I | | Traditional Market Tour  | Visit National Museum of Korea & National Hangeul Museum Han River Tour Cruise | Goyang Sports Monster (exercice d'intérieur)  | Hanbok expérience dans un ancien palais royal  | Lotte World  | |
| | 8.11 | 8.12 | 8.13 | 8.14 | 8.15 | 8.16 | 8.17 |
| M A T I N | Lotte Aquarium & Seoul Sky | Cours de coréen | Cours de coréen | Cours de coréen | Paju Ferme de laitue (JEUX COREENS) | Cours de coréen | Dortoirs Check-out & Départ à Incheon/ Gimpo Airport |
| A P R E S - M I D I | | COURS DE CUISINE CORENNE  | Seoul City Tour Bus Namsan Tower Tour  | Personal Color Consultation Taekwondo  | |  | |

L'université Myongji est une prestigieuse école privée ayant formé depuis 1948 plus de 140 000 intellectuels en exercice.

Grâce à ses cursus internationalisés, elle offre à ses étudiants un environnement propice à leurs épanouissement personnel et éducatif. Tout en en leurs assurant des infrastructures, un corps enseignant et des disciplines de qualités.



Seoul City Tour Bus

Seoul City Tour Bus vous fait visiter les lieux les plus populaires de Séoul. Avec seulement un ticket vous pouvez découvrir la beauté de la capitale coréenne.



Lotte World

Lotte World est le premier parc à thème coréen. Là-bas vous pourrez découvrir des attractions incroyables et assister à des performances mémorables.



HERBERGEMENT

4-Person Room (sur les dortoirs du campus)



Personal Color Consultation

Le Personal Color Consultation est un test de couleur en Corée. Il vous permet de découvrir la couleur qui correspond le plus à votre carnation.



Traditional Market Tour

Gwangjang Market est un des marchés traditionnels les plus intéressants et unique de Seoul. En y allant vous goûterez à des plats traditionnels incroyables.

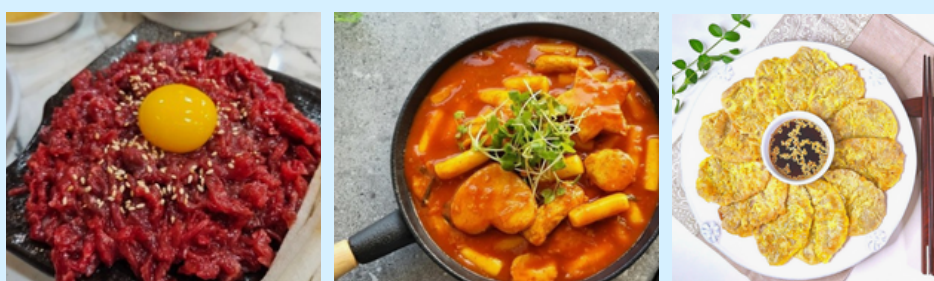

Namsan Tower Tour

Namsan Tower est l'un des monuments seoulite les plus appréciés.
En plus de profiter de la vue magnifique sur Séoul, s'il fait beau vous pourrez apercevoir la mer.



Hanbok expérience dans un ancien palais royal

Gyeongbokgung Palace est le palais royal le plus ancien de Corée.
L'architecture traditionnelle Hanok combinée au port du Hanbok vous permettrons de vivre une expérience inoubliable.



Photos



Apprenez le Taekwondo



Cours de cuisine coréenne



Expérience du port du Hanbok dans un ancien palais Royale



Ferme de laitue



Activité jeux traditionnels autour d'un repas



Farewell Party

명지대학교

MYONGJI UNIVERSITY



Contact

E-mail: mju_inbound@mju.ac.kr

Tel: +82 23001496

Web: international.mju.ac.kr

**Office of International Affairs MYONGJI UNIVERSITY
34 Geobukgol-ro, Seodaemun-gu, Seoul, 03674, KOREA**

